

SARENCO

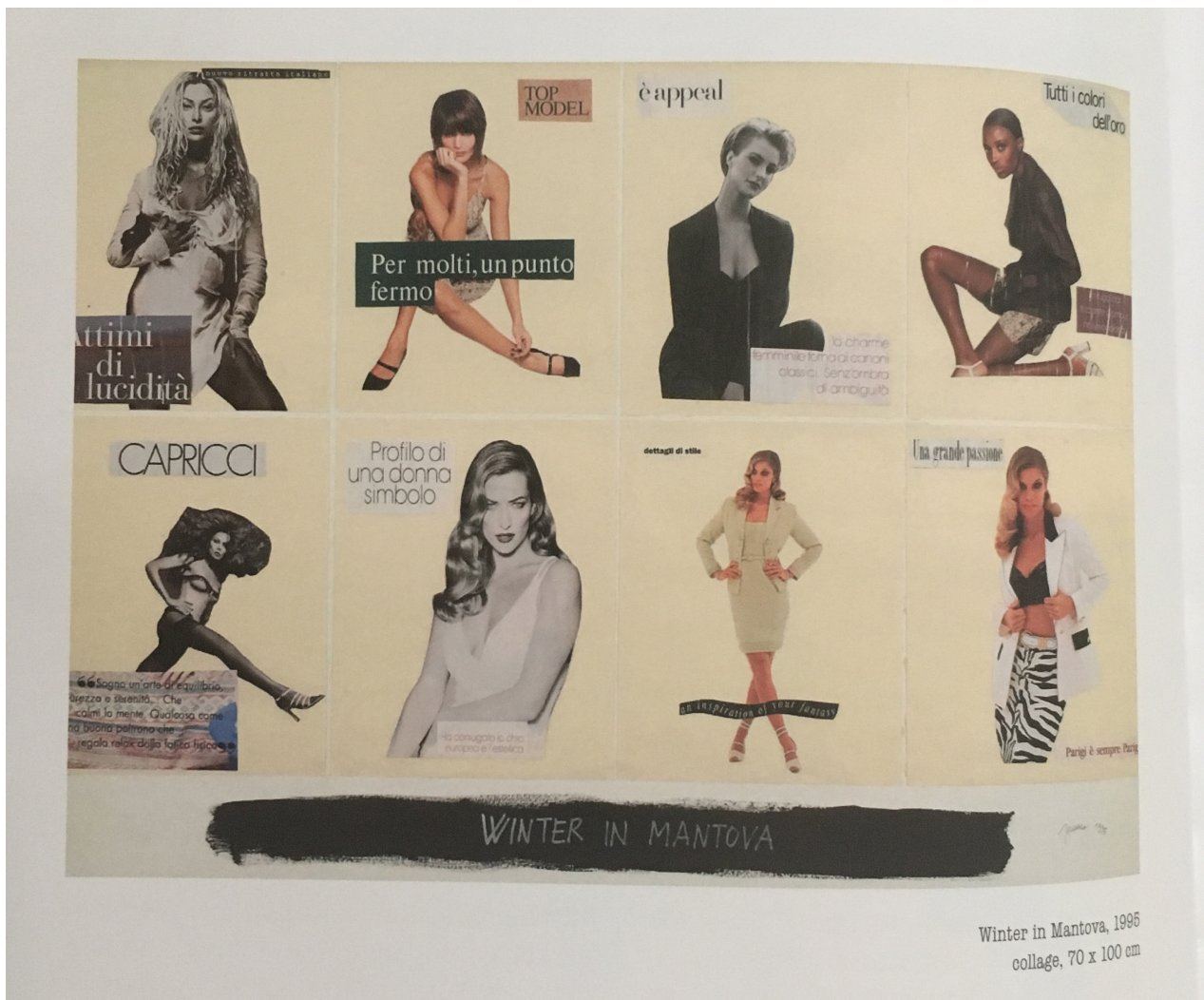



Lei (secondo lui), 1995-1996
collage su tavola, 32 x 27 cm

è fragile?



*Momenti
di nuova eleganza.*



Dimmi di sì a Umbertide
o altrove.

SARENCO
POEM FOR UMBERTIDE



Blue

Amor 1995



“Vivo,dipingo e scrivo ” 2006

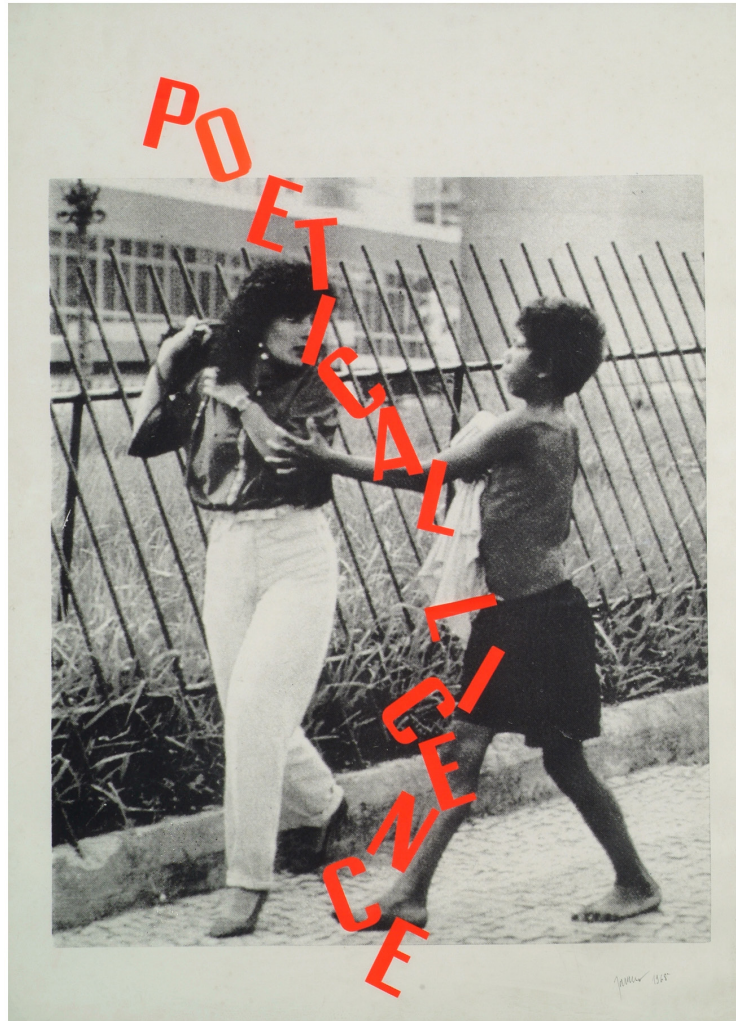

“Giusto ‘68”1968

In questo caso l'autore rappresenta il ribaltamento di un codice comportamentale con la rottura performativa dell'armonia convenzionale



“Safari” 1995-1996

LA POESIA E ' NATA
PER ESSERE TRAMAN-
DATA ORALMENTE :
E' NATA QUINDI COME
POESIA SONORA

IN SEGUITO LA POE-
SIA E' STATA TRA-
MANDATA CON LA
SCRITTURA :

E' NATA QUINDI LA
POESIA LINEARE :
RECENTEMENTE LA PO-
ESIA E' STATA TRA-
MANDATA CON L'IMMA-
GINE :

E' NATA QUINDI LA
POESIA VISIVA